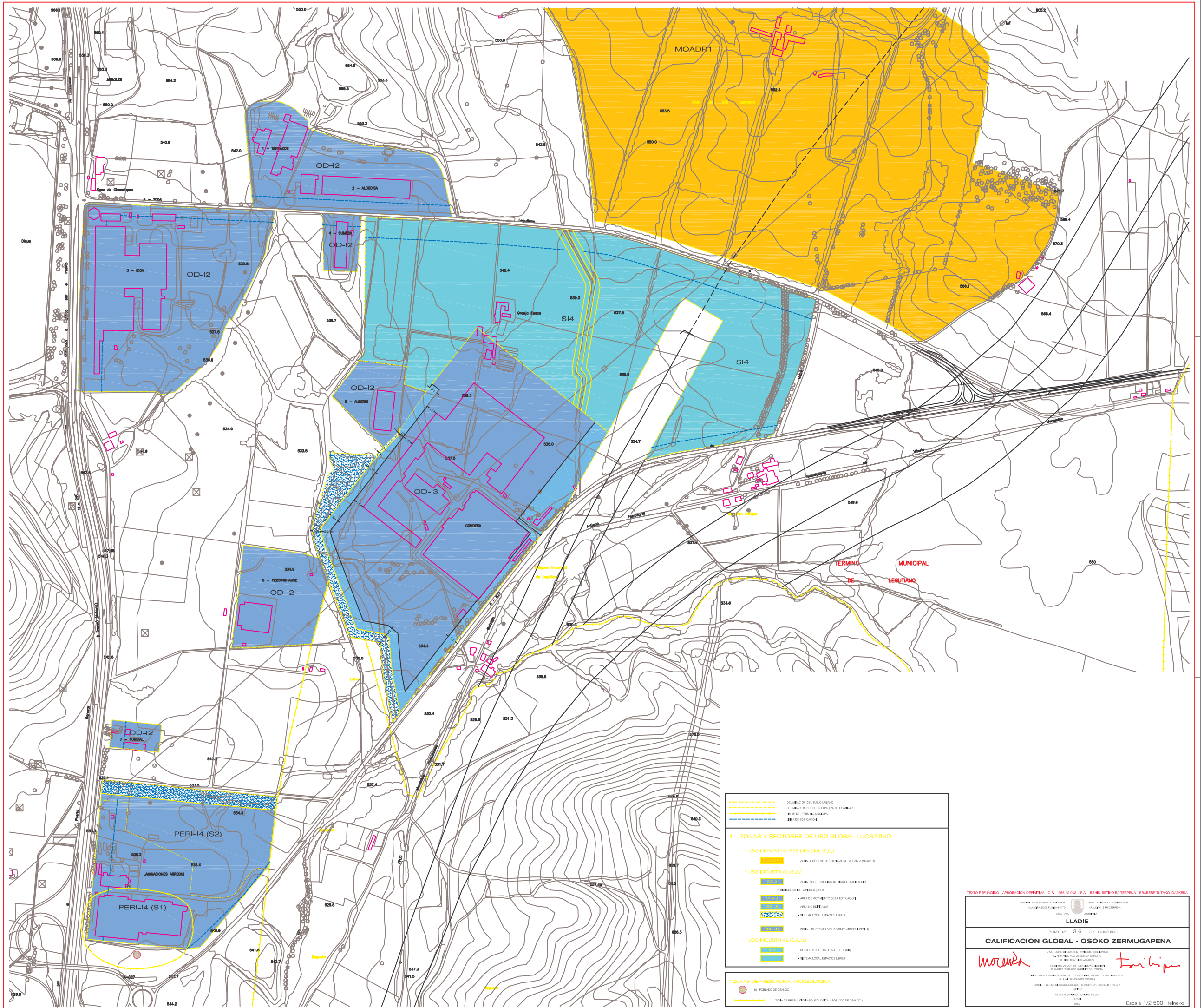
MOADR1
OD-I2
1 - TERRAZOS
2 - ALCODESA
3 - ICOA
4 - SUMESA
5 - ALBERDI
6 - PEDDINGHAUSE
7 - FUNDAL
OD-I3
CONDESA
SI4
PERI-I4 (S2)
PERI-I4 (S1)
LAMINACIONES ARREGUI
Grange Eusco
Casa de Chavolipas
Polígono Industrial de Legutiano
TERMINO MUNICIPAL DE LEGUTIANO
DELIMITACION DEL SUELO URBANO
DELIMITACION DEL SUELO APTO PARA URBANIZAR
LIMITE DEL TERMINO MUNICIPAL
LINEA DE EDIFICACION
1 - ZONAS Y SECTORES DE USO GLOBAL LUCRATIVO
* USO DEPORTIVO RESIDENCIAL (S,U,L)
• ZONA DEPORTIVO RESIDENCIAL DE LARRAMBA (MOADR1)
* USO INDUSTRIAL (S,U,L)
• ZONA INDUSTRIAL DESCONTINUA DE LLADIE (ODI2)
• ZONA INDUSTRIAL CONDESA (ODI3)
• AREA DE MONUMENTO DE LA EDIFICACION
• AREA NO EDIFICABLE
• SISTEMA LOCAL ESPACIOS LIBRES
• ZONA INDUSTRIAL LAMINACIONES ARREGUI (PERI14)
* USO INDUSTRIAL (S,A,U,L)
• SECTOR INDUSTRIAL LLADIE ESTE (SI4)
• SISTEMA LOCAL ESPACIOS LIBRES
* ZONAS DE PRESUNCION ARQUEOLOGICA
16 - POBLADO DE OSAÑIDO
ZONAS DE PRESUNCION ARQUEOLOGICA (POBLADO DE OSAÑIDO)
TEXTO REFUNDIDO - APROBACION DEFINITIVA - O.F. 365 / 2.003 F.A. - BEHIN-BEITKO BATTESPENA - ERABIERRITUTAKO IDAZKERA
REVISION DE LAS NORMAS SUBSIDIARIAS MUNICIPALES DE PLANEAMIENTO
LEGUTIANO
LEGUTIANO
LLADIE
PLANO Nº 3.6
ZONA LAUBAIDUDA
CALIFICACION GLOBAL - OSOKO ZERMUGAPENA
ARQUITECTOS DIRECTORES - ARKITEKTO ZUZENDARIAK:
D. FERNANDO PILAR DE ODIERNA DABALETA
D. BEITH FERNANDO ODIERNA
INGENIEROS MONTES - MONTEKO INGENIARIA:
D. ALBERTO URANGA MARTINEZ DE LEMODO
INGENIERO DE CAMINOS CANALES Y PUERTOS - KANALEN ETA PORTUEN INGENIARIA:
D. JUAN LUIS CASADO ESTURRA
GABINETE DE ESTUDIOS SOCIOLOGICOS - SOZIOLOGIKO IKERKETA TALDEA
GAIKER
GABINETE JURIDICO - JURIDIKO TALDEA
ITURRIA
- UGIDE -
Escala 1/2,500 Heineko